Москитная сетка – невидимая угроза

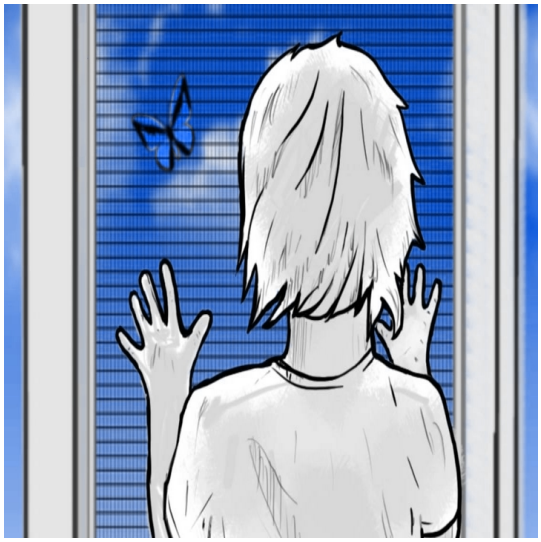

В последнее время участились случаи детского травматизма и даже гибели, причинами которых явились выпадения из окон. Это связано с появлением в теплое время года москитных сеток на окнах. Ребенок, оставленный без присмотра, может облокотиться о такую сетку, которая не выдерживает веса и выпадает из окна вместе с малышом. Большое счастье, если после этого ребенок выживает, ведь может случиться и непоправимое.

Дело в том, что какой бы качественной и хорошо закрепленной не была сетка, она в первую очередь рассчитана на насекомых, но никак не на детский вес. Поэтому москитная сетка не способна защитить от падения. Когда сетка находится в оконном проеме, она создает только видимость закрытого окна. Ребенок, не чувствуя опасности, опирается на сетку и происходит непоправимое.

Стоит отметить, что москитная сетка является косвенной причиной детской гибели. Ведь и обычное открытое окно может привести к трагедии. Несчастные случаи происходят во время отсутствия родительского контроля.

Наиболее часто из окон выпадают дети от года до 7 лет. Детям этого возраста свойственны такие особенности, как любопытство, эмоциональность, повышенная подвижность, отсутствие инстинкта самосохранения. Мы, взрослые, должны обеспечить безопасные условия для ребенка. Для этого надо выполнять ряд правил:

1. Маленькие дети должны находиться под постоянным присмотром взрослых;
2. Возле окон не должна стоять мебель и другие приспособления, по которым ребенок может залезть на подоконник;
3. В присутствии детей окно должно быть закрыто или открыто на проветривание и зафиксировано на ключ;
4. Не лишним будет установить на окна замки либо дверную цепочку, как вариант, можно просто снять с окон ручки и пользоваться ими по мере необходимости;
5. Для того чтобы малыш не смог самостоятельно открыть окно, установите на окна блокираторы, можно поставить специальные фиксаторы, которые не позволят открыть его более чем на несколько сантиметров (фиксаторы и решетки должны устанавливаться специалистами);
6. Не привлекайте внимание ребенка к окну - открытие и закрытие окон постарайтесь проводить при отсутствии ребенка, так как маленькие дети все хорошо запоминают и однажды попробуют повторить эти манипуляции сами;
7. Не разрешайте ребенку залезать на подоконник и тем более играть там;
8. Объясняйте детям, что открытые окна очень опасны;
9. При выборе москитных сеток лучше остановиться на более надежных вариантах, которые имеют 4 и более крепления; сетку необходимо использовать только в сезон, после чего ее следует снять, помыть и хранить подальше от детских глаз. Во всяком случае, не стоит рассчитывать на то, что сетка защитит от падения.

Неукоснительное соблюдение таких рекомендаций поможет сохранить жизнь и здоровье ваших детей.Уважаемые родители, мы в ответе за наших детей. Поэтому должны приложить максимум усилий, чтобы обеспечить ребенку безопасные условия существования. Соблюдение простых, даже банальных правил поможет сохранить здоровье, а порой и жизнь наших любимых и таких беззащитных малышей.